ΔΗΜΟΚΡΑΤΙΚΗ ΣΥΜΠΑΡΑΤΑΞΗ

ΠΑΣΟΚ ΔΗΜΑΡ ΚΙΝΗΣΕΙΣ ΠΟΛΙΤΩΝ

ΑΒ 1779

14 ΑΠΡ. 2016

ΓΙΑΝΝΗΣ ΜΑΝΙΑΤΗΣ, ΒΟΥΛΕΥΤΗΣ ΑΡΓΟΛΙΔΑΣ
ΥΠΕΥΘΥΝΟΣ Κ.Ο. ΓΙΑ ΕΝΕΡΓΕΙΑ, ΠΕΡΙΒΑΛΛΟΝ, ΥΠΟΔΟΜΕΣ

Αθήνα, 08.04.2016

ΑΝΑΦΟΡΑ

Προς: Υπουργό Υγείας, κ. Α. Ξανθό

ΘΕΜΑ: Επιστολή της Συντ. Διευθύντριας Παιδιατρικής – Διευθύντριας Ιατρικής Υπηρεσίας Νοσηλευτικής Μονάδας Ναυπλίου του Γενικού Νοσοκομείου Αργολίδας, στην οποία τονίζεται η ανάγκη άμεσης λύσης του οξύτατου προβλήματος που επικρατεί στη συγκεκριμένη Νοσηλευτική Μονάδα και αφορά στις εγκαταστάσεις κλιματισμού. Στην επιστολή επισημαίνεται ότι η καθυστέρηση στη λύση του προβλήματος θα καταστήσει λειτουργικά ανενεργή τη Νοσηλευτική Μονάδα.

Ο Αναφέρων Βουλευτής

Γιάννης Μανιάτης

ΕΛΛΗΝΙΚΟ ΝΟΜΙΚΟ ΜΑΥΡΟΚΟΡΔΑΤΟ
ΑΡΙΘ. ΠΡΩΤ. 8 – 2
ΗΜΕΡΟΜ. 4 – 4 – 16
ΣΕΛΙΔΑ

Ανατροπή
του Δημητρίου Καλάσουλου
Προϊσταμένου Τμήματος Πληρωμών
Πανεπιστ. κλίνης/ΣΚΝΑ

ΠΡΟΣ:

1) Δικηγόρο Κυριακών Υπηρεσίας
2) Δικηγορική Συλλογικότητα
3) Προϊσταμένη Ο.Ε. Υπηρεσιών

ΑΝΑΚΟΙΝΩΣΗ
Πληροφορία η ίδια
1) Θεσσαλονίκη – Σέρρες
2) Θεσσαλονίκη – Πιέρια

ΘΕΜΑ: Αγωγή εξωσυμβατικής μισθωτικής σχέσης κατά υπαλλήλου του Δημοσιογραφικού Οργανισμού Ελλάς (Ε.Δ.Ο.Ε.)

Στις Θεσσαλονίκη σήμερα, Δευτέρα 16 Μαΐου 2016 ο Γιάννης Κ. Μπαρμπάτσος, δικηγόρος της Νέας Σμύρνης, οδός [illegible], κάτοικος Θεσσαλονίκης, οδός [illegible], ήταν και σε γνώση του [illegible] υπάλληλος του Δημοσιογραφικού Οργανισμού Ελλάς (Ε.Δ.Ο.Ε.).
Τα σε λίγο αναφερόμενα θα πρέπει να λεπτομερειακά σε δημοσιογράφο [illegible] ΔΙΚΗΓΟΡΟΥ [illegible] Δικηγορικός Σύλλογος Θεσσαλονίκης.
Δεν θα κατέστη δυνατό στο δικαστήριο [illegible] η ανάγκη, με ατομικό τόνο 600(2) ιδιωτικού μηχανήματος DIVERTER [illegible] τύπου 12.000.21 [illegible], ανεφαρμοστής οδόστρωμα Α-[illegible] 1,20 [illegible], στο ατομικό λειτουργία του [illegible] ήταν [illegible] [illegible] [illegible] [illegible] [illegible] ΑΠΑΛΑΛΗΣΗ [illegible], [illegible] [illegible] [illegible] [illegible] [illegible] [illegible] [illegible] [illegible] [illegible] [illegible]

Ο Δικηγόρος

Δ. Μπαρμπάτσος

ΑΠΟΔΕΙΞΕΙΣ ΠΑΡΑΒΟΛΗΣ
Δίπλα Παραγράφ.

[illegible]

[illegible]

ΠΡΟΣ:
1) [illegible]
2) [illegible]
3) Πρόεδρο [illegible]

ΘΕΜΑ: Βλάβη στο σύστημα κλιματισμού τύπου [illegible]
ΥΧΕ Πειρ. (ΥΔΜΤ ΔΕΚ Ελευσ.) Πρωτόβουλα αποκατάστασης

[illegible]

[illegible]

ΚΟΙΝΟΠΟΙΗΣΗ:
[illegible]
[illegible]

[illegible]

[illegible]

[illegible]

[illegible]

[illegible]

[illegible]

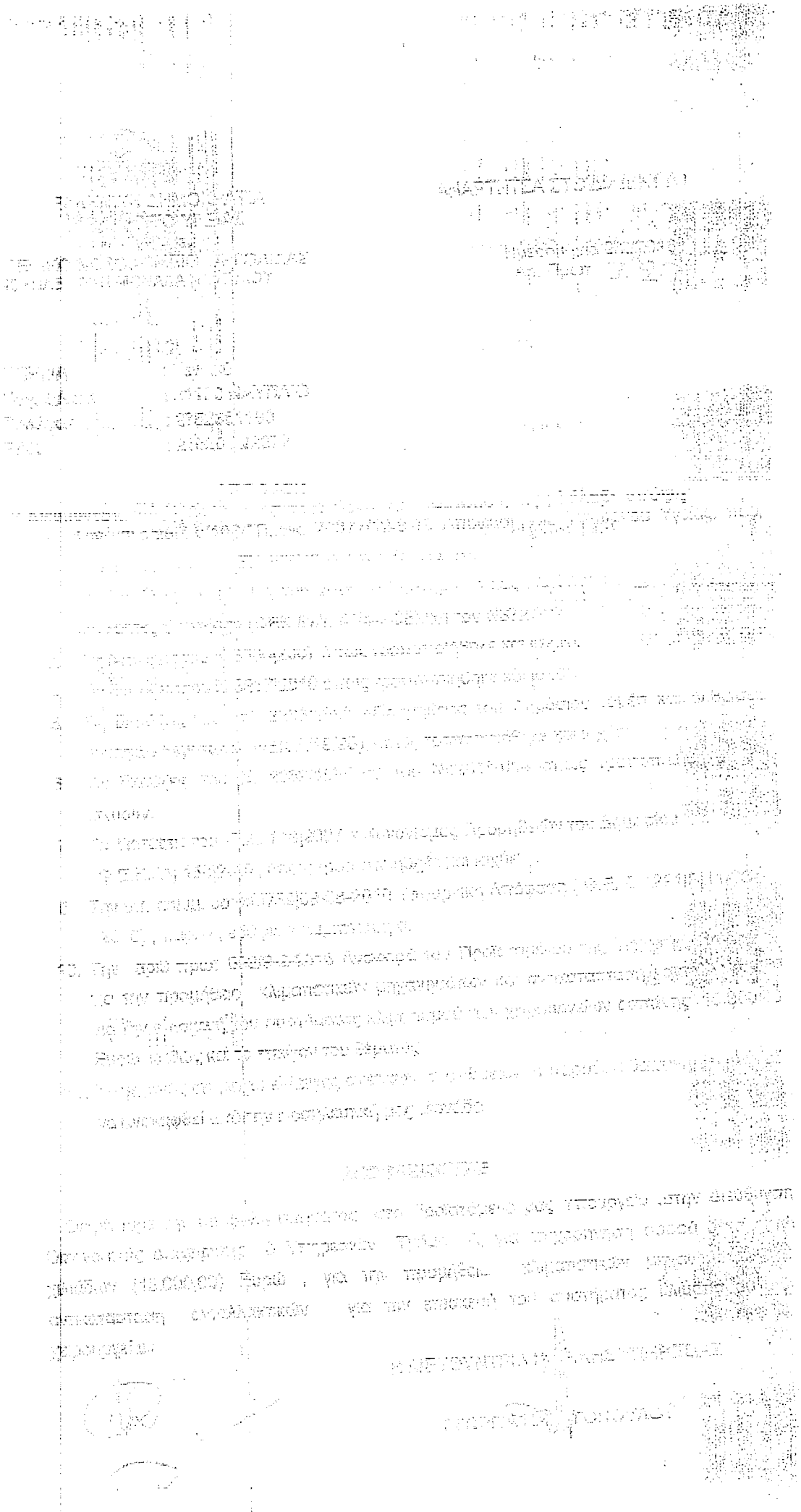

[illegible]

[illegible]

[illegible]