

Κ.Ο. ΔΗΜΟΚΡΑΤΙΚΗ ΣΥΜΠΑΡΑΤΑΞΗ ΠΑΣΟΚ-ΔΗΜΑΡ

ΑΝΑΦΟΡΑ

Προς τον Υπουργό Οικονομικών, κ. Ευκλείδη Τσακαλώτο

Οι Βουλευτές της Δημοκρατική Συμπαράταξη ΠΑ.ΣΟ.Κ. – ΔΗΜ.ΑΡ. καταθέτουν αναφορά, «Ψήφισμα της Γενικής Συνέλευσης των αντιπροσώπων των οργανώσεων του αμπελοοινικού τομέα».

Οι Βουλευτές

ΑΡΒΑΝΙΤΙΔΗΣ ΓΙΩΡΓΟΣ

ΛΟΒΕΡΔΟΣ ΑΝΔΡΕΑΣ

ΒΕΝΙΖΕΛΟΣ ΕΥΑΓΓΕΛΟΣ

ΜΑΝΙΑΤΗΣ ΓΙΑΝΝΗΣ

ΓΡΗΓΟΡΑΚΟΣ ΛΕΩΝΙΔΑΣ

ΠΑΠΑΘΕΟΔΩΡΟΥ ΘΕΟΔΩΡΟΣ

ΘΕΟΧΑΡΟΠΟΥΛΟΣ ΑΘΑΝΑΣΙΟΣ

ΣΚΑΝΔΑΛΙΔΗΣ ΚΩΝΣΤΑΝΤΙΝΟΣ

ΚΕΓΚΕΡΟΓΛΟΥ ΒΑΣΙΛΗΣ

ΤΖΕΛΕΠΗΣ ΜΙΧΑΛΗΣ

ΚΕΦΑΛΙΔΟΥ ΧΑΡΑ

ΧΡΙΣΤΟΦΙΛΟΠΟΥΛΟΥ ΕΥΗ

ΚΟΥΤΣΟΥΚΟΣ ΓΙΑΝΝΗΣ

ΚΡΕΜΑΣΤΙΝΟΣ ΔΗΜΗΤΡΗΣ

ΚΩΝΣΤΑΝΤΙΝΟΠΟΥΛΟΣ ΟΔΥΣΣΕΑΣ

ΚΩΝΣΤΑΝΤΟΠΟΥΛΟΣ ΔΗΜΗΤΡΗΣ



Ψήφισμα Γενικής Συνέλευσης των αντιπροσώπων των οργανώσεων του αμπελοοινικού τομέα

Τα μέλη της Γενικής Συνέλευσης της Εθνικής Διεπαγγελματικής Οργάνωσης Αμπέλου και Οίνου (ΕΔΟΑΟ), που συνήλθαμε σήμερα, Πέμπτη 10 Δεκεμβρίου, εκτάκτως στην Αθήνα, ύστερα από πρόσκληση του προέδρου και της διοίκησης της οργάνωσης λόγω των καταστροφικών συνεπειών που προδιαγράφει για τον κλάδο η επιβολή ΕΦΚ στο κρασί, συμφωνήσαμε ομόφωνα στα παρακάτω:

- Στην έκδοση ψηφίσματος που θα κοινοποιηθεί στον τύπο και θα επιδιώξουμε να δοθεί στον πρωθυπουργό και τα πολιτικά κόμματα σε συνάντηση που θα ζητηθεί μαζί τους.
- Στην συμβολική μετατροπή του ψηφίσματος της Γενικής Συνέλευσής μας σε ψήφισμα της "Γενικής Συνέλευσης όλων των οργανώσεων του αμπελοοινικού τομέα", καθώς οι εκπρόσωποί τους συμμετείχαν σήμερα εδώ και συνέβαλαν καθοριστικά στη συγκρότηση ενωτικού μετώπου για την προώθηση της αναπτυξιακής πορείας του.
- Στον ορισμό αντιπροσωπευτικής επιτροπής από τη Συνέλευση που θα αναλάβει τη διεκπεραίωση των ενεργειών που πρέπει να γίνουν για την αποτροπή εφαρμογής του ΕΦΚ, σε επίπεδο συναντήσεων και διαβουλεύσεων με την κυβέρνηση και τον πολιτικό κόσμο, καθώς και σε νομικό επίπεδο και σε άλλες κινήσεις που θα κριθούν πρόσφορες.

ΨΗΦΙΣΜΑ

Εμείς, οι εκπρόσωποι των οργανώσεων του αμπελοοινικού και του παραγωγικού κόσμου, που μετείχαμε στην έκτακτη Γενική Συνέλευση των αντιπροσώπων των μελών της ΕΔΟΑΟ, μιλώντας εκ μέρους των 200.000 αμπελουργών, των οινοποιών και των χιλιάδων εργαζομένων στα οινοποιεία της χώρας και με την επίγνωση ότι μιλάμε ταυτόχρονα για το παρόν και το μέλλον του ιστορικότερου κλάδου της ελληνικής παραγωγής, που συμβάλλει σημαντικά στην Εθνική Οικονομία και στη διατήρηση της κοινωνικής συνοχής μέσω της στήριξης των χιλιάδων τοπικών κοινωνιών της περιφέρειας, απευθύνουμε δραματική έκκληση στην Πολιτεία, καλώντας την :

1. Να αναιρέσει την πρόσφατη απόφαση για επιβολή ΕΦΚ στο κρασί εγκαταλείποντας ισοπεδωτικές, στενά οικονομίστικες αντιλήψεις που καταργούν στο βωμό συγκυριακών σκοπιμοτήτων την αναπτυξιακή εξέλιξη της παραγωγικής διαδικασίας.
2. Να προχωρήσει ταυτόχρονα στην υιοθέτηση των προτάσεων που έχει κατ'επανάληψη, αλλά δυστυχώς μάταια, υποβάλει ο κλάδος και οι οποίες θα τονώσουν την περαιτέρω ανάπτυξή του, αποφέροντας πολλαπλάσιο οικονομικό όφελος στα δημόσια ταμεία.
3. Να μην υποτιμήσει τους κινδύνους και τις επιπτώσεις, με σημαντικότερη τη διάρρηξη του κοινωνικού ιστού στις αμπελοοινικές περιοχές, από την

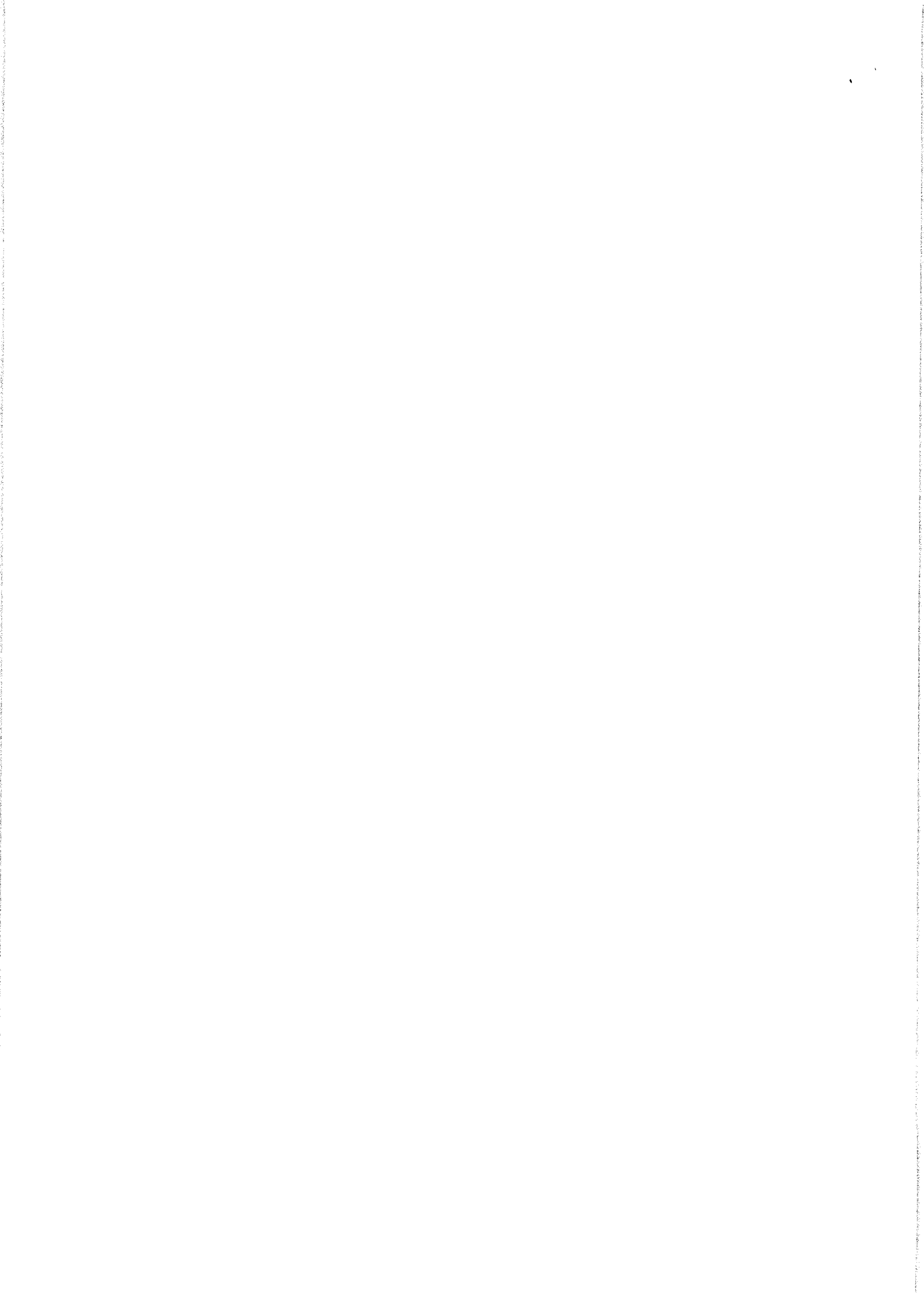



αναπότρεπτη, εφόσον η κυβέρνηση επιμένει στην απόφασή της για τον ΕΦΚ, καταστροφική συρρίκνωση της αμπελοκαλλιέργειας και της οινοπαραγωγής.

4. Να μην παρακάμψει τις επισημάνσεις του κλάδου, που έχουν ήδη κοινοποιηθεί στους αρμοδίους, ότι η απόφαση για τον ΕΦΚ είναι πρακτικά ανεφάρμοστη και ότι τυχόν εφαρμογή της θα έχει τεράστιο λειτουργικό κόστος για τις οινοποιητικές επιχειρήσεις, σε βάρος τόσο της παραγωγικής τους δραστηριότητας όσο και της ανταγωνιστικότητάς τους, καθώς επίσης και δυσανάλογο διοικητικό κόστος που καθιστά τον συγκεκριμένο φόρο ταμειακά αναποτελεσματικό.

Εμείς, οι εκπρόσωποι των οργανώσεων του αμπελοοινικού και παραγωγικού κόσμου, αναγνωρίζουμε ως πολίτες με αγωνία για το μέλλον του τόπου την ζωτική ανάγκη αύξησης των εσόδων για τη χειμαζόμενη σήμερα χώρα μας. Όμως, περισσότεροι πόροι και μεγαλύτερα έσοδα μπορούν να προέλθουν μόνο από την ανάπτυξη και τη δίκαιη φορολόγηση του επιπλέον πλούτου που θα παραχθεί. Κι αυτό μπορεί να συμβεί μόνο με τη αναβάθμιση της παραγωγικής δραστηριότητας.

Η επιβολή ΕΦΚ στο κρασί κινείται στον αντίποδα της αναπτυξιακής πολιτικής. Θα αποφέρει ελάχιστα έσοδα και μακροπρόθεσμα θα αποστερήσει και αυτά καθώς θα δυναμιτίσει την παραγωγική διαδικασία, σε μια στιγμή μάλιστα που βρίσκεται σε εξέλιξη με καλά αποτελέσματα το στρατηγικό σχέδιο του κλάδου για τη διείσδυση στις ξένες αγορές. Δεν υπάρχει η παραμικρή αμφιβολία, ο ΕΦΚ στο κρασί είναι αντιαναπτυξιακό μέτρο μυωπικής λογικής και εντελώς ασύμβατο με τις αντιλήψεις των ευρωπαϊκών κρατών για τη διαχείριση των γεωργικών προϊόντων.

Ο κλάδος, θεωρώντας ότι η ανάπτυξη είναι μονόδρομος, θα αγωνιστεί για την κατάργησή του.

Κανείς δεν μπορεί να αγνοεί τη φράση του Οδυσσέα Ελύτη: «και αν αποσυνδέσεις της Ελλάδα θα δεις στο τέλος να απομένουν μία ελιά ένα αμπέλι και ένα καράβι. Που σημαίνει με άλλα τόσα την ξαναφτιάχνεις».

Η ιστορία της Ελλάδας είναι μονίμως πάνω στα ίδια μοτίβα.

Όποιος Υπουργός εφαρμόσει αυτή την απόφαση αναλαμβάνει μεγάλη ευθύνη έναντι της ιστορίας της χώρας...

Αθήνα 10 Δεκεμβρίου 2015

ΕΔΟΑΟ – ΚΕΟΣΟΕ – ΣΕΟ

