ΟΝΟΜΑΤΕΠΩΝΥΜΟ ΒΟΥΛΕΥΤΗ: ΝΙΚΟΣ Ι. ΝΙΚΟΛΟΠΟΥΛΟΣ
ΕΚΛΟΓΙΚΗ ΠΕΡΙΦΕΡΕΙΑ: ΑΧΑΙΑΣ

ΑΝΑΦΟΡΑ
ΠΡΟΣ ΤΟΝ ΥΠΟΥΡΓΟ
ΠΕΡΙΒΑΛΛΟΝΤΟΣ, ΕΝΕΡΓΕΙΑΣ & ΚΛΙΜΑΤΙΚΗΣ ΑΛΛΑΓΗΣ

Θέμα: «Ο επενδυτής υπαγόρευσε το νομοσχέδιο στον Λιβιεράτο!»

Σχετικά με το δημοσίευμα της εφημερίδας «ΤΟ ΧΩΝΙ» στις 07.04.13 που αναφέρεται στη σύμβαση για την Kavala Oil.

Ο αναφέρων Βουλευτής

Νίκος Ι. Νικολόπουλος

4378
21 ΜΑΙ. 2013

ΣΚΑΝΔΑΛΟ

Ο επενδυτής υπαγόρευσε το νομοσχέδιο στον Λιβιεράτο!

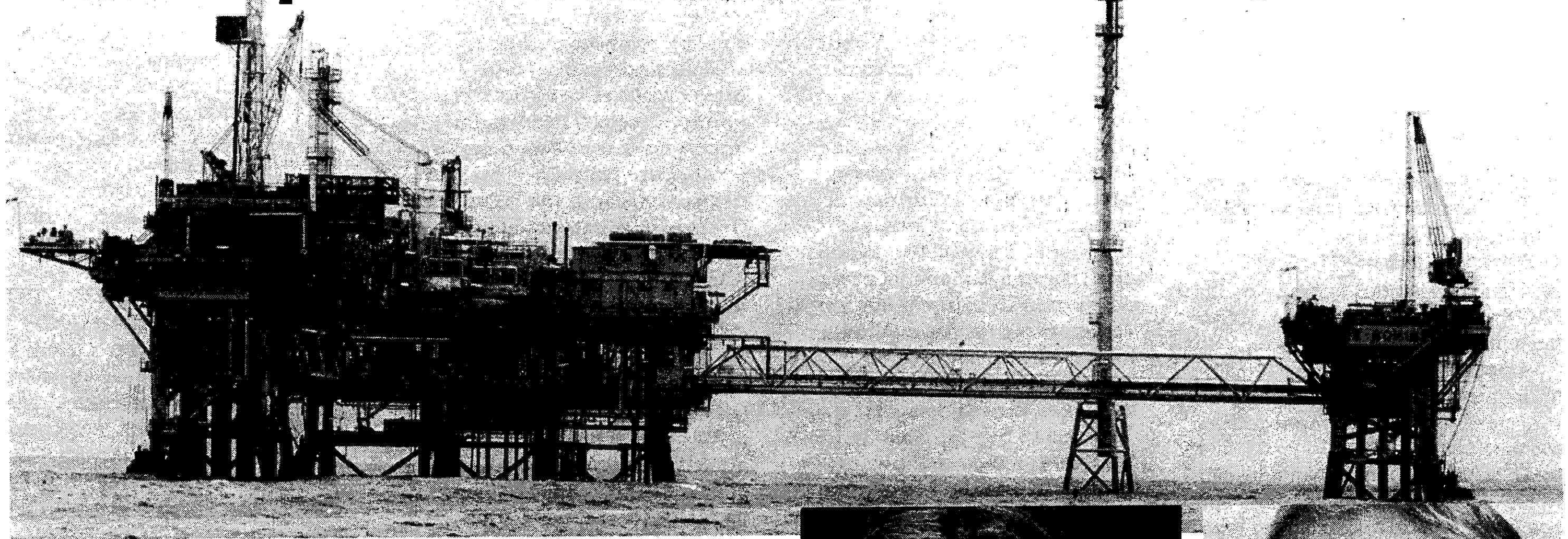

Ο υπουργός ΠΕΚΑ Ευάγγελος Λιβιεράτος δέχθηκε να του γράψουν εξολοκλήρου το κείμενο της παρουσίασης. Εστειλε να διορθώσουν την εισηγητική ομιλία. Αντάλλασσε διαρκώς mail με τον επενδυτή. Ολα αυτά ΠΡΙΝ από τη συζήτηση του νομοσχεδίου στην επιτροπή της Βουλής

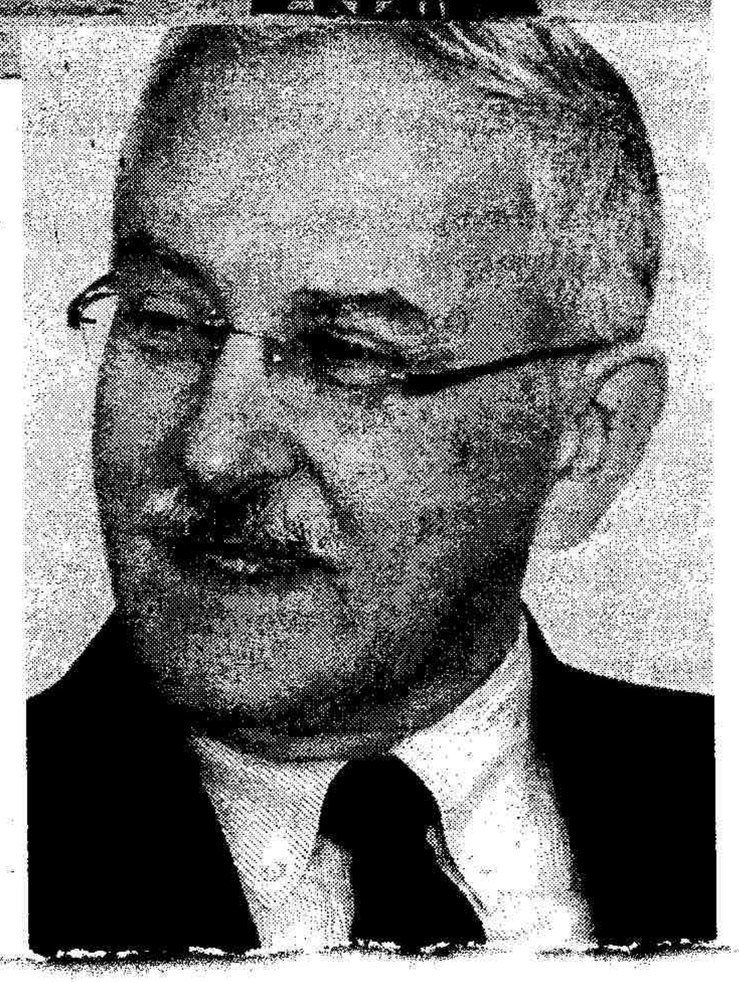

Σε ανοιχτή κόντρα βρίσκονται πλέον οι εργαζόμενοι της **Kavala Oil** που κατέχουν το 33% της εταιρείας με τον επενδυτή **Ενεργειακή Αιγαίου,** που από το 2009 χρηματοδοτεί τη λειτουργία της σύμβασης του 1999. Το ρεπορτάζ τώρα ξεκινά.

ΤΑ MAIL ΤΗΣ ΜΥΣΤΙΚΗΣ ΔΙΑΒΟΥΛΕΥΣΗΣ

Οι εργαζόμενοι καταγγέλλουν ότι υπήρξε μυστική διαβούλευση μεταξύ

εταιρείας και κατέχει παράλληλα και το 67% των μετοχών αυτής.

Ολα ξεκίνησαν με αφορμή την ανάγκη ανανέωσης των αδειών εκμετάλλευσης των κοιτασμάτων πετρελαίου στην περιοχή. Με τον 2779/1999 κυρώθηκε η πρώτη σύμβαση του ελληνικού δημοσίου με την Kavala Oil. Για την ανανέωση των αδειών χρειαζόταν να τροποποιηθεί εκείνη η σύμβαση. Για αυτή την τροποποίηση μιλάμε. Οι άδειες έληγαν φέτος, τον Ιούνιο του 2013. Η πολιτεία έπρεπε να δράσει έγκαιρα προκειμένου να συνεχιστεί απρόσκοπτα η εξόρυξη. Οντως η διαδικασία -για την ανανέωση των αδειών για 25 χρόνια- ξεκίνησε πέρυσι και ολοκληρώθηκε μόλις πριν από λίγες μέρες με την ψήφιση του νόμου 4135/2013, που επικύρωσε την τροποποίηση της ιδρυτικής του υπουργείου και του επενδυτή (Ενεργειακή Αιγαίου), προκειμένου να συντάξουν **ΑΠΟ ΚΟΙΝΟΥ** τόσο την παρουσίαση του ίδιου του υπουργού όσο και την ομιλία του βουλευτή της ΝΔ **Γιάννη Πασχαλίδη,** που ήταν ο εισηγητής του νομοσχεδίου, ενόψει της συνεδρίασης στη Διαρκή Επιτροπή Παραγωγής και Εμπορίου. Τελικό αποτέλεσμα; Οι εργαζόμενοι σήμερα κινδυνεύουν να πεταχτούν στο δρόμο.

Η συνεδρίαση της Διαρκούς Επιτροπή Εμπορίου πραγματοποιήθηκε στις **14 Φεβρουαρίου.** Ελάτε τώρα να δούμε τα mail που εστάλησαν στις **8 και στις 13 Φεβρουαρίου** μεταξύ υπουργείου και ιδιώτη επενδυτή. Για να γίνει αντιληπτή η συνέχεια από όλους, να

ΣΥΝΕΧΕΙΑ ΣΤΗΝ ΕΠΟΜΕΝΗ ΣΕΛΙΔΑ

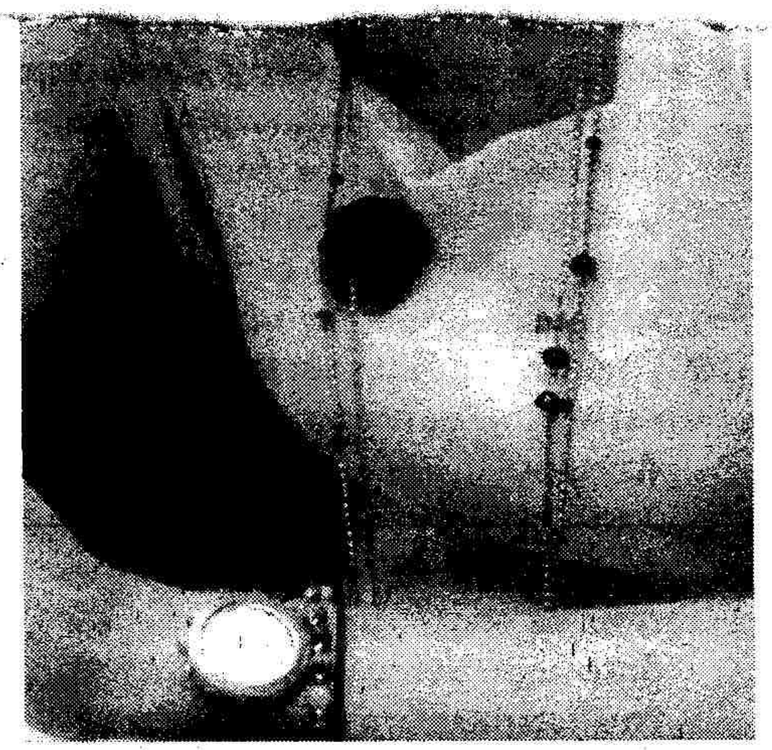

Αριστερά: Η βουλευτής των Ανεξαρτήτων Ελλήνων Ραχήλ Μακρή βρίσκεται από την αρχή στο πλευρό των εργαζομένων της Kavala Oil και δίνει τη δική της μάχη -κόντρα στη μιντιακή χούντα- για να αναδείξει το θέμα.
Δεξιά: Ο υπουργός ΠΕΚΑ Ευάγγελος Λιβιεράτος σε ανοικτή επικοινωνία με την Ενεργειακή Αιγαίου δέχτηκε όλες τις διορθώσεις της εταιρείας ώστε να τη βαφτίσει «ανάδοχο» ανοίγοντας παράθυρο για το λουκέτο στην Kavala Oil.