

ΒΟΥΛΗ ΤΩΝ ΕΛΛΗΝΩΝ
ΓΙΩΡΓΟΣ ΚΑΡΑΣΜΑΝΗΣ

Βουλευτής Ν. ΠΕΛΛΑΣ – ΝΕΑ ΔΗΜΟΚΡΑΤΙΑ

ΒΟΥΛΗ ΤΩΝ ΕΛΛΗΝΩΝ	
ΔΙΕΥΘΥΝΣΗ ΚΟΙΝΟΔΥΝΑΜΕΥΤΙΚΟΥ ΕΛΕΓΧΟΥ	
Αριθμ. Πρωτ. ΕΡΩΤΗΣΕΩΝ	2171
Ημερ. Υποβολής	26.3.12

Αθήνα, 26 Σεπτεμβρίου 2012

ΕΡΩΤΗΣΗ

ΠΡΟΣ τους κυρίους Υπουργούς : 1. Εσωτερικών
2. Διοικητικής Μεταρρύθμισης και Ηλεκτρονικής Διακυβέρνησης

ΘΕΜΑ: « Δυνατότητα μετάταξης δημοσίων υπαλλήλων που υπηρετούν σε παραμεθόριες περιοχές, έχοντας δεκαετή υποχρεωτική παραμονή σ' αυτές ».

Όπως είναι γνωστό, έχουν διοριστεί μέσω ΑΣΕΠ σε διάφορες υπηρεσίες του δημοσίου τομέα σε παραμεθόριες περιοχές, υποψήφιοι οι οποίοι έκαναν χρήση εντοπιότητας. Βάσει του ισχύοντος Νόμου, οι υπάλληλοι αυτοί υποχρεούνται να υπηρετήσουν στις συγκεκριμένες θέσεις των περιοχών αυτών για μια δεκαετία, χωρίς να έχουν τη δυνατότητα μετάταξης πριν από την πάροδο του χρονικού αυτού διαστήματος.

Υπάρχουν όμως ορισμένες περιπτώσεις δημοσίων υπαλλήλων που υπηρετούν με τη δεκαετή αυτή δέσμευση, για τους οποίους προκύπτουν σοβαροί και ιδιαίτεροι λόγοι που συνηγορούν στην πραγματοποίηση μετάταξης πριν από την πάροδο του δεσμευτικού αυτού χρονικού διαστήματος.

Ενδεικτικά αναφέρονται περιπτώσεις:

- Υπαλλήλων που ο/η σύζυγός τους υπηρετεί σε άλλη παραμεθόρια περιοχή με αποτέλεσμα ουδείς εκ των δύο να έχει τη δυνατότητα μετάταξης και η οικογένεια να ζει χώρια.
- Υπαλλήλων, οι οποίοι αποδεδειγμένα αντιμετωπίζουν οι ίδιοι ή κάποιο άλλο μέλος της οικογένειάς τους σοβαρό πρόβλημα υγείας που αντιμετωπίζεται ή χρήζει συνεχούς ιατρικής παρακολούθησης μόνο από εξειδικευμένα Νοσοκομεία ή Υγειονομικούς χώρους που δεν υπάρχουν στις περιοχές που υπηρετούν.

Κοποδιστρίου 10, 58 100 Γιαννιτσά, Τηλ: 23820.24220, 23820.83228, FAX: 23820.82761

Email: karasmanis@parliament.gr

Υποσημαγαού Γιάκα 4, 58 200 Έδεσσα, Τηλ: 23810.26080, FAX: 23820.82761

Χρυσοστόμου Σμύρνης 10 (2^{ος} όροφος) 58 300 Αριδαία, Τηλ: 23840.21147, FAX: 23820.82761

ΒΟΥΛΗ ΤΩΝ ΕΛΛΗΝΩΝ: Τηλ: 210.370.7242, FAX: 210.370.7428

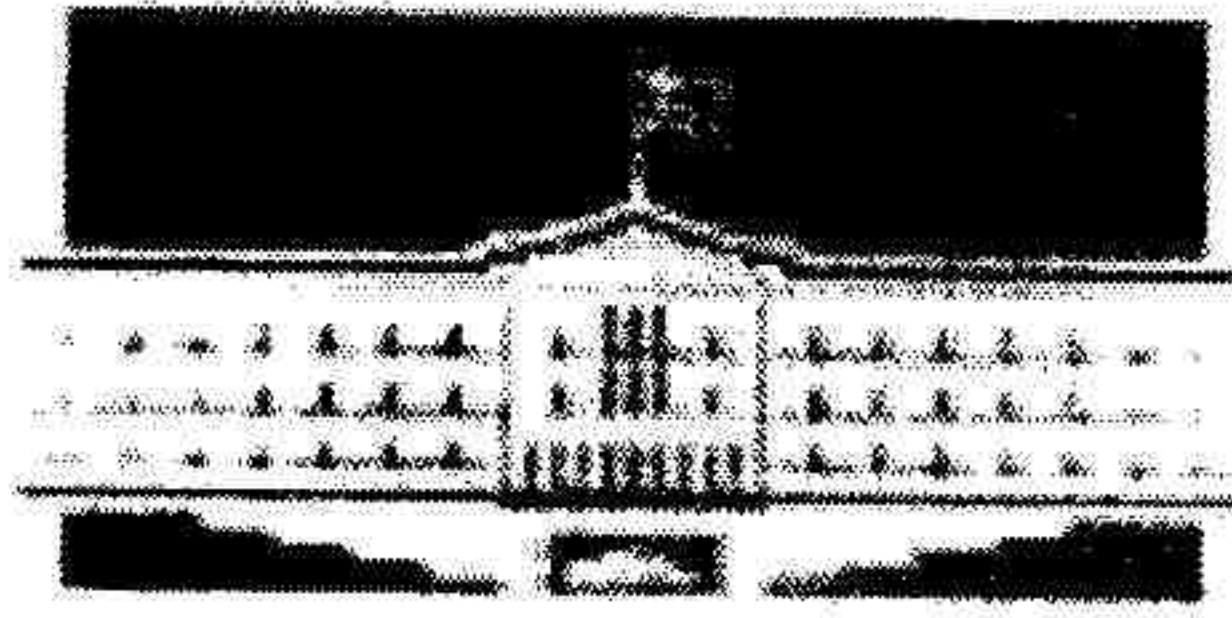

**ΒΟΥΛΗ ΤΩΝ ΕΛΛΗΝΩΝ
ΓΙΩΡΓΟΣ ΚΑΡΑΣΜΑΝΗΣ**

Βουλευτής Ν. ΠΕΛΛΑΣ – ΝΕΑ ΔΗΜΟΚΡΑΤΙΑ

- Υπαλλήλων που έχουν ήδη διανύσει ένα μεγάλο μέρος από την δεκαετία (πάνω από το 50%) και επιθυμούν μετάταξη σε άλλη παραμεθόρια περιοχή για λόγους οικογενειακής επανένωσης.

Κατόπιν τούτων,

ΕΡΩΤΩΝΤΑΙ οι κύριοι Υπουργοί,

Εάν θα μεριμνήσουν, ώστε να δοθεί η δυνατότητα μετάταξης σε περιπτώσεις υπαλλήλων, όπως τις προαναφερθείσες, πριν από την πάροδο της δεκαετίας που τους δεσμεύει;

Ο Ερωτών

Γιώργος Καρασμάνης
Βουλευτής Πέλλας

Καποδιστρίου 10, 58 100 Γιαννιτσά, Τηλ: 23820.24220, 23820.83228, FAX: 23820.82761

Email: karasmanis@parliament.gr

Υποσημηναγού Γιάκα 4, 58 200 Έδεσσα, Τηλ: 23810.26080, FAX: 23820.82761

Χρυσοστόμου Σμύρνης 10 (2^{ος} όροφος) 58 300 Αριδαία, Τηλ: 23840.21147, FAX: 23820.82761

ΒΟΥΛΗ ΤΩΝ ΕΛΛΗΝΩΝ: Τηλ: 210.370.7242, FAX: 210.370.7428