



ΔΗΜΟΣ
ΟΡΟΠΕΔΙΟΥ
ΛΑΣΙΘΙΟΥ

Γραφείο Δημάρχου

Ταχ.Δ/ση Τζερμιάδων Λασιθίου
Τ.Κ. 72052

Τηλ. 2844 340170,340144

Fax 28440 -22740

E-Mail gmiliaras@yahoo.gr

ΑΝΑΦΟΡΑ

Για του κ. Υπ. Εσωτερικών

Μ. Καρχιμάκη

Φ.Α.Β.

2461

10 ΙΑΝ. 2010

Τζερμιάδων 16/12/2010

Αρ. Πρωτ.: 6235

- Προς: 1. Βουλευτές Λασιθίου
κ. Μιχάλη Καρχιμάκη
κ. Γιάννη Πλακιωτάκη
2. Βουλευτές Ηρακλείου
κ. Βασίλη Κεγκέρογλου
κ. Σταύρο Αρναουτάκη
κ. Φραγκίσκο Παρασύρη
κ. Μανόλη Στρατάκη
κα. Μαρία Σκραφνάκη
κ. Λευτέρη Αυγενάκη
κ. Μανώλη Κεφαλογιάννη
κ. Μιχάλη Κριτωτάκη

Σας στέλνω για ενημέρωση το με αριθμ. πρωτ. 6227/16.12.2010 έγγραφό μας προς την Περιφέρεια Κρήτης και συναρμόδιες υπηρεσίες σχετικά με επικινδυνότητα του δρόμου στην περιοχή «Αυχήν Αμπέλου», όπου πρόσφατα από τύχη δεν θρηνήσαμε θύματα, και παρακαλώ για την υποστήριξή σας προκειμένου να αντιμετωπιστεί το πρόβλημα.



Ο Δήμαρχος

Γεώργιος Μηλιαράς

Δ Η Μ Ο Σ



**ΟΡΟΠΕΔΙΟΥ
ΛΑΣΙΘΙΟΥ**

Γραφείο Δημάρχου

Τζερμιάδων 16/12/2010

Αρ. Πρωτ.: 6227

Ταχ.Δ/νση Τζερμιάδων Λασιθίου
Τ.Κ. 72052

☎ Τηλ. 2844 340170,340144

☒ Fax 28440 -22740

✉ E-Mail gmiliaras@yahoo.gr

- Προς:
1. Περιφέρεια Κρήτης
 - α)Γραφείο Περιφερειάρχη
 - β)Δ.Ε.Σ.Ε.
 2. Νομαρχιακή Αυτοδιοίκηση Ηρακλείου
Δ/νση Τεχνικών Υπηρεσιών
 3. Δήμο Χερσονήσου
 - α)Γραφείο Δημάρχου
 - β)Τεχνική Υπηρεσία Δήμου

ΘΕΜΑ: Κατολίσθηση στην περιοχή Αμπέλου

Επανερχόμενοι σε προηγούμενα έγγραφα και ενημερώσεις μας, σας ενημερώνουμε και πάλι για τους σοβαρούς κινδύνους στην ασφάλεια κυκλοφορίας στον νομαρχιακό δρόμο Ηρακλείου-Λασιθίου, στο πέρασμα «Αμπέλου»:

Η κατολίσθηση που συνέβη τις μεσημβρινές ώρες της 14.12.2010 (ίδτετε σχετικό έκτακτο Δ.Τ. του Δήμου) στην περιοχή της Αμπέλου, ανέδειξε και πάλι, ευτυχώς χωρίς θύματα, το σοβαρό πρόβλημα ασφάλειας της κυκλοφορίας στο συγκεκριμένο σημείο, γεγονός που έχουμε πολλές φορές κατά καιρούς επισημάνει με έγγραφά μας και προσωπικές παρεμβάσεις. Το πρόβλημα ωστόσο παραμένει και ο κίνδυνος κατά της ασφάλειας της ζωής διερχόμενων κυρίως οδηγών και επιβατών, αλλά και επισκεπτών που σταθμεύουν στο σημείο λόγω της θέας, είναι άμεσα ορατός.

Στην προχθεσινή μεγάλη κατολίσθηση από τύχη δεν θρηνήσαμε θύματα.

Είναι ανάγκη να αντιμετωπισθεί το πρόβλημα άμεσα και να πάψει να αποτελεί κυριολεκτικά εφιάλη η διέλευση από το σημείο των συντοπιτών μου, αλλά και των επισκεπτών της περιοχής, ιδιαίτερα τους χειμερινούς μήνες.

Υποβάλλεται το αίτημα για άμεση σύσκεψη των αρμοδίων υπηρεσιών με την παρουσία εκπροσώπου και του Δήμου μας, προκειμένου άμεσα να αποφασισθεί ο τρόπος αντιμετώπισης του προβλήματος, η σύνταξη της σχετικής μελέτης και εκτέλεση των έργων που απαιτούνται, με ευθύνη της Περιφέρειας που πρέπει να το εντάξει στις προτεραιότητες της.

Παραμένω στη διάθεση των αρμοδίων υπηρεσιών και πολιτικών αρχών για κάθε συνεργασία.

Επισυνάπτω φωτογραφίες από την πρόσφατη κατολίσθηση.

 Ο Δήμαρχος

Γιώργος Μηλιαράς

Κοινοποίηση:

1. Γραφείο Αντιδημάρχων
2. Τεχνικό Γραφείο
3. Αρχείο μας

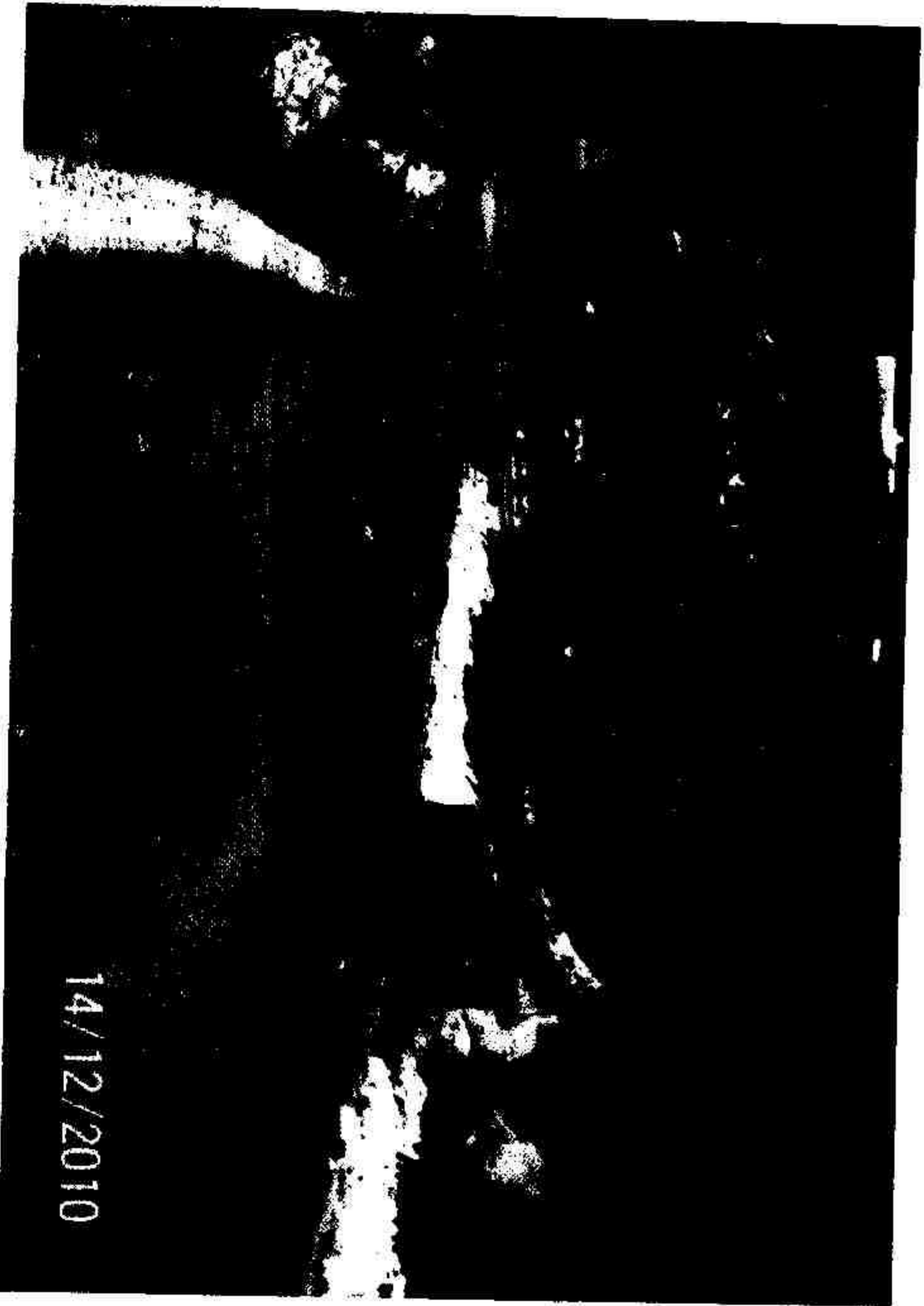

14/12/2010



14/12/2010



14 12 2010

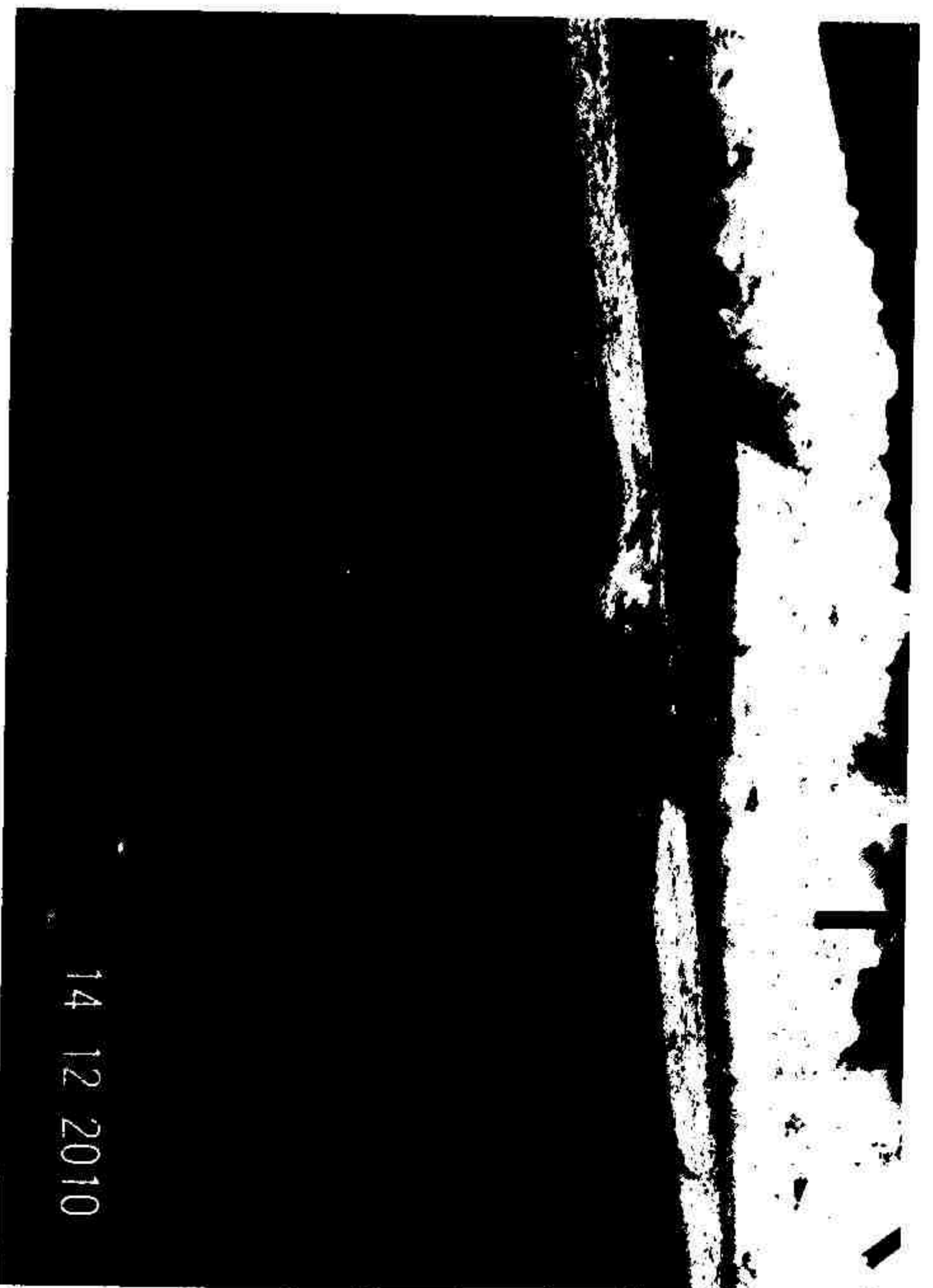

14 12 2010

