**ΚΟΙΝΟΒΟΥΛΕΥΤΙΚΗ ΟΜΑΔΑ: ΝΕΑ ΔΗΜΟΚΡΑΤΙΑ**
**ΟΝΟΜΑΤΕΠΩΝΥΜΟ ΒΟΥΛΕΥΤΗ: ΝΙΚΟΣ Ι. ΝΙΚΟΛΟΠΟΥΛΟΣ**
**ΕΚΛΟΓΙΚΗ ΠΕΡΙΦΕΡΕΙΑ: ΑΧΑΪΑΣ**

**ΑΝΑΦΟΡΑ**
**ΠΡΟΣ ΤΟΥΣ ΥΠΟΥΡΓΟΥΣ**

- **ΠΡΟΣΤΑΣΙΑΣ του ΠΟΛΙΤΗ**
- **ΔΙΚΑΙΟΣΥΝΗΣ**
- **ΟΙΚΟΝΟΜΙΚΩΝ**

ΑΠΔ 1610
18 ΝΟΕ. 2010

**Θέμα: Παιχνίδια Photo play**

Σχετικά με το δημοσίευμα της τοπικής εφημερίδας «Κόσμος» που αφορά το ζήτημα που έχει προκύψει με τις αναφορές και τις κατασχέσεις παιχνιδιών photo playνομικούς και τα προβλήματα που αντιμετωπίζουν οι ιδιοκτήτες των καταστημάτων

**Ο αναφέρων Βουλευτής**

**Νίκος Ι. Νικολόπουλος**

# Πιάστε τους κλέφτες... Και όχι τα pacman!

*Ενώ «οργιάζει» η εγκληματικότητα, αστυνομικοί ασχολούνται με τα... photo-play!*

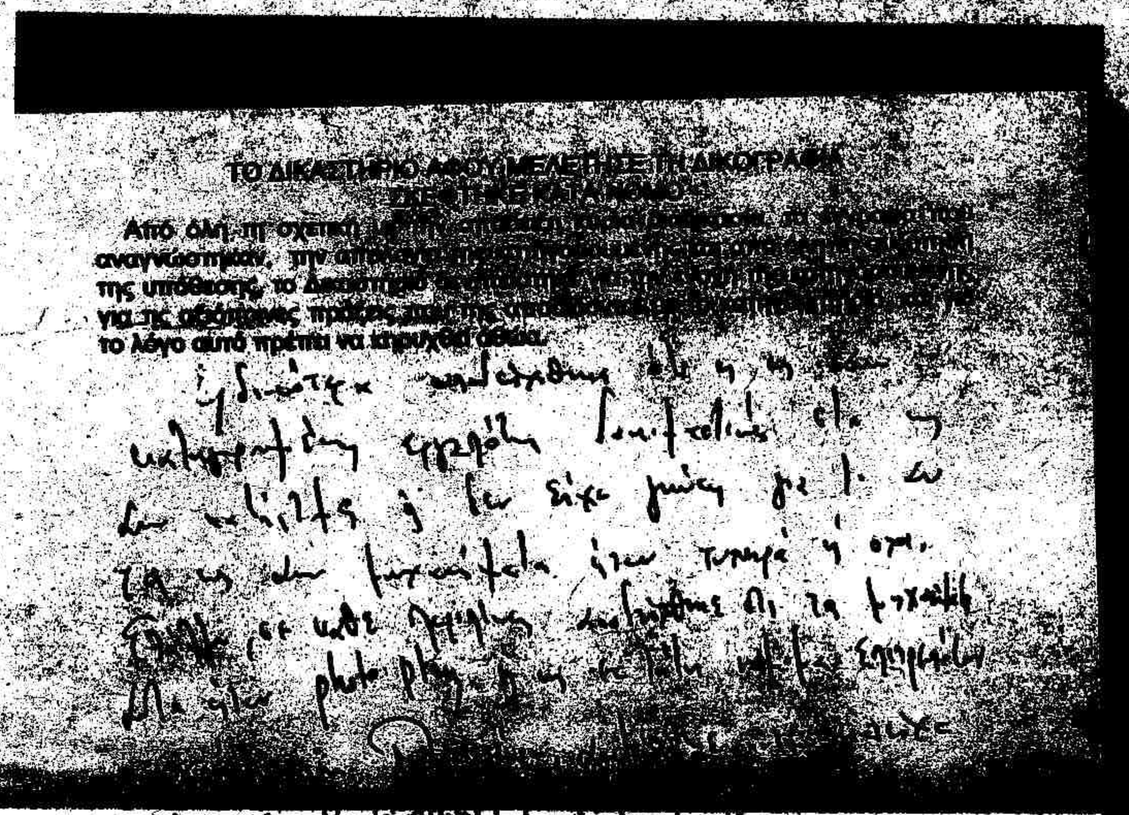

ΤΟ ΔΙΚΑΣΤΗΡΙΟ ΑΦΟΥ ΜΕΛΕΤΗΣΕ ΤΗ ΔΙΚΟΓΡΑΦΙΑ ΟΠΕΣ ΤΗΣΕΝ ΤΟ ΝΟΜΟ

Από άλλη πλευρά

Το Σωματείο Ιδιοκτητών Καταστημάτων Εστίασης και Αναψυχής «βοά»! Η Πάτρα είναι πλέον η μοναδική πόλη στην Ελλάδα με αναφορές για **καταστροφές... photoplay!** Μάλιστα **είναι χαρακτηριστικό** [illegible] **καταστρέψει** ένα μηχάνημα, το οποίο **θεωρεί «ύποπτο» ως τυχερό, δεν μπορεί να το αποδείξει,** αφού δεν λειτουργεί η επιτροπή που κάποτε ήλεγχε (διότι ήταν εξειδικευμένη) τέτοιες περιπτώσεις.

Ο Σύλλογος Καταστημάτων Εστίασης και Αναψυχής διαπιστώνει [illegible] **ανεύθυνα** οικονομικά τα μέλη τους, αφού αναγκάζονται [illegible] **ρώνουν** δικηγόρους [illegible] **καθηλικά** αφού παρατηρούν [illegible] **κλειστοί** στα κρατικά [illegible] **οδηγηθούν** στο [illegible] **ΕΛΤΑ** δεν γνωρίζει η Αστυνομία πιο [illegible]

[illegible] **ΜΟΝΟ** [illegible] **ΜΟΝΟ** [illegible] **ΜΟΝΟ** [

[redacted]

[redacted] τη κατάσχεση των photoplay ή άλλων ηλεκτρονικών παιγνιδιών. Πόσο μάλλον όταν τα δικαστήρια στην ουσία... «αδειάζουν» την ίδια την αστυνομία! Το τραγελαφικό της υπόθεσης είναι ότι ακόμη και αν ο αστυνομικός [redacted] νύσεων. «Δεν [redacted] photoplay», δήλωσε στον «Κόσμο» ο συνδικαλιστής **Γιώργος Πανουτσόπουλος.**

Οι συνδικαλιστές επισημαίνουν πως το «μπαράζ» συλλήψεων έχει [redacted] *Δεν είναι έργο [redacted] της εγκληματικότητας να συλλαμβάνονται επιχειρηματίες που δεν έχουν καμία σχέση με τον τζόγο. Είμαστε το εύκολο θύμα»*, κατέληξε ο κ. Πανουτσόπουλος. ●

# Το χρονικό για τα «ηλεκτρονικά»

* Ο νόμος για την απαγόρευση των Ηλεκτρονικών Παιγνίων (Ηλεκτρικών, Ηλεκτρομηχανικών, Ηλεκτρονικών) ψηφίστηκε στις 16/07/2002. Αφορούσε την **ολοκληρωτική απαγόρευση για όλα τα παίγνια** είτε σε κιβώτια είτε σε υπολογιστή. Απαγόρευε δηλαδή τη διενέργεια οποιουδήποτε παιγνίου έμπαινε στην πρίζα **εκτός από τη χρήση του Διαδικτύου** για παροχή υπηρεσιών.

* Μετά και από τις προσφυγές των συνδικαλιστικών οργάνων και επιχειρηματιών του κλάδου στην Ευρωπαϊκή Επιτροπή και στο Συμβούλιο Επικρατείας κατέστη αντισυνταγματικός ο συγκεκριμένος Νόμος με οριστικές αποφάσεις.

* Στις 26/10/2006 **επεβλήθη πρόστιμο στην Ελληνική Δημοκρατία** 31.798 € την ημέρα από το Δ.Ε.Κ. καθώς και 2.000.000 € ποσό εφάπαξ. Το πρόστιμο αυτό **ξεκαθαρίζουμε να το πληρώνουμε** έως και σήμερα λόγω μη συμμόρφωσής μας στην απόφαση του Ευρωπαϊκού Δικαστηρίου.

* Επίσης το Συμβούλιο Επικρατείας (Σ.τ.Ε.) [illegible] δωσε απόφαση με αριθμό 1107414/1491/Τ [illegible] Ε.Φ. 26/11/03 ΚΥΑ: στη 16/07/2009 για την κατάργηση του νόμου 3037 καθώς και της ψηφισμένης απόφασης από 26/11/2003.

* Μέχρι την ψήφιση του νόμου 3037/2002 **επιτρέπονταν τα ψυχαγωγικά, ηλεκτρονικά, ηλεκτρικά, μηχανικά, τεχνικά παίγνια** και απαγορεύονταν η μετατροπή τους σε τυχερά. Λειτουργούσε σε **ειδική Γνωμοδοτική Επιτροπή** του Υπουργείου Οικονομικών η ΕΕΠ η οποία ελέγχε [illegible] παίγνια [illegible] για πιθανές παραβάσεις, μετατροπές των μηχανημάτων και ανάλογα επιβάλλονταν οι Ποινικές και Διοικητικές κυρώσεις.

* Σήμερα, έπτα και μετά από τον πλήρη αφανισμό 8 ετών του κλάδου, η Κυβέρνηση κατέθεσε ένα νομοσχέδιο για τη ρύθμιση των ψυχαγωγικών και τυχερών παιγνίων το έθεσε σε δημόσια διαβούλευση η οποία ολοκληρώθηκε στις 12/09/2010. Το νομοσχέδιο αυτό αποτελείται από γενικές αρχές ενώ ολοκληρωμένο και εξειδικευμένο θα δημιουργηθεί και θα κατατεθεί στη Βουλή έως 15/10/2010. Παρόλο που τα ψυχαγωγικά παίγνια απαγορεύτηκαν με το νόμο 3037/2002, μετά τις αποφάσεις του Δ.Ε.Κ. και του Σ.Τ.Ε. σήμερα λειτουργούν σε όλη την Ελλάδα ελεύθερα. Στις περιπτώσεις που οδηγούνται στο αυτόφωρο και στα δικαστήρια αθωώνονται ή ορίζονται Τακτικές Δικάσιμοι.

* Επιπροσθέτως το υπουργείο Προστασίας του Πολίτη έχει εκδώσει **διαταγή** στις 29/10/2009 προς τις αστυνομικές διευθύνσεις και υποχρεώνει τα αστυνομικά όργανα **να μην προβαίνουν σε συλλήψεις για τα ηλεκτρονικά παίγνια** διότι πρέπει να σέβονται τις αποφάσεις του Συμβουλίου Επικρατείας βάση του νόμου 3068/2002 άρθρο 95 παρ. 5 του Συντάγματος καθώς επισημαίνει πως έχουν Ποινικές και Διοικητικές ευθύνες τα όργανα που δεν συμμορφώνονται. Επίσης το Υπουργείο Εσωτερικών εξέδωσε διαταγή στις 06/10/2009 προς τους Δήμους της χώρας απόφαση να μην αφαιρούνται οι άδειες λόγω της απόφασης του Σ.Τ.Ε. Όσα πρόστιμα είχαν επιβληθεί από το 2002 και σήμερα **με μια απλή αίτηση διαγράφονται** από την αστυνομία και την εφορία.