

**ΜΙΧΑΛΗΣ ΜΠΕΚΙΡΗΣ**  
**ΒΟΥΛΕΥΤΗΣ ΑΧΑΪΑΣ**

**Αθήνα 03/11/2010**

**ΑΝΑΦΟΡΑ**

**Προς** τον Υπουργό Περιφερειακής Ανάπτυξης και Ανταγωνιστικότητας

**Θέμα:** «Ναυαγούν» και τα σχέδια για το Αντίρριο

**Σχετ:** Το δημοσίευμα της εφημερίδος «ΣΥΜΒΟΥΛΟΙ ΕΠΙΧΕΙΡΗΣΕΩΝ» που αναφέρεται ότι μετά το «ναυάγιο» της σχεδιαζόμενης επένδυσης του Κατάρ στο εμπορευματικό λιμάνι του Αστακού Αιτωλοακαρνανίας ένα ακόμα μεγάλο επενδυτικό σχέδιο «μπαίνει στο πάγο» λόγω της παραίτησης του προέδρου της Κτηματικής Εταιρείας του Δημοσίου κ. Δημοσθένη Ασημακόπουλου

**Ο αναφέρων Βουλευτής**

**Μιχάλης Β. Μπεκίρης**

**Συνημμένα**  
**Φωτοαντίγραφο Δημοσιεύματος**

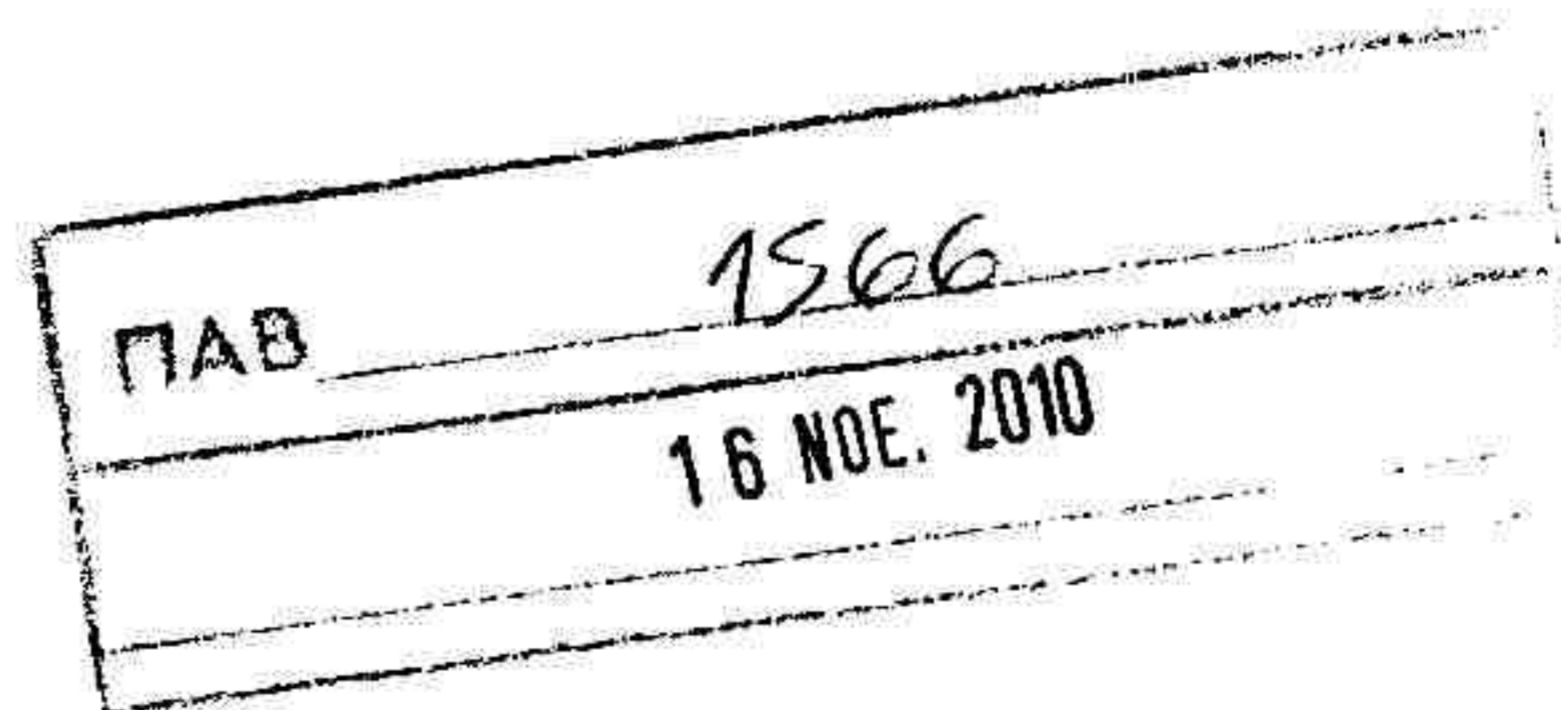

> Ακέφαλη μένει η ΚΕΔ μετά την ξαφνική παραίτηση του προέδρου της

# «Ναυαγούν» και τα σχέδια για το Αντίρριο

Μετά το «ναυάγιο» της σχεδιαζόμενης επένδυσης του Κατάρ στο εμπορευματικό λιμάνι του Αστακού Αιτωλοακαρνανίας, ένα ακόμα μεγάλο επενδυτικό σχέδιο «μπαίνει στον πάγο», λόγω της παραίτησης του προέδρου της Κτηματικής Εταιρείας του Δημοσίου, κ. Δημοσθένη Ασημακόπουλου.

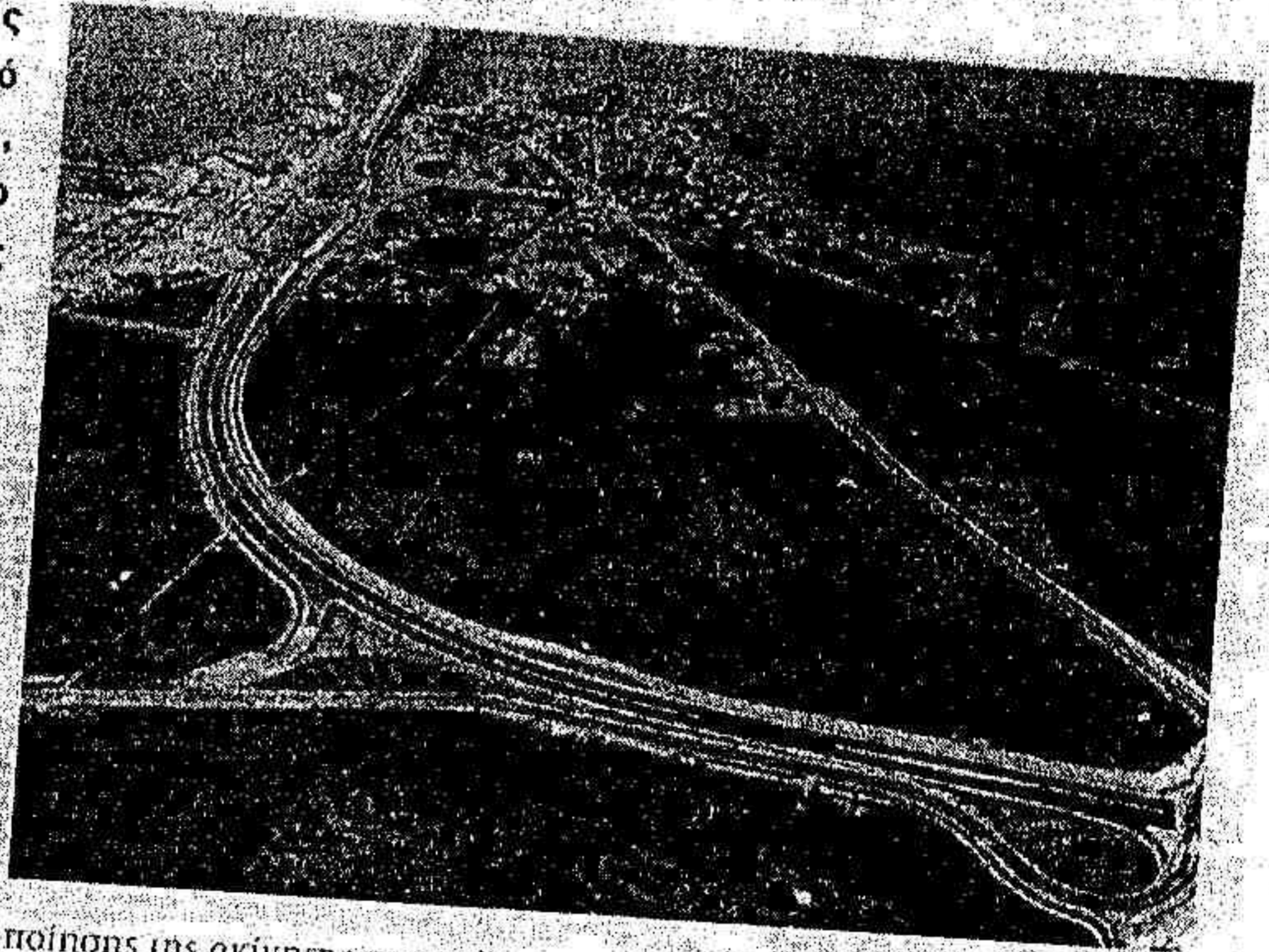

Στην ιδιοκτησία της ΚΕΔ, ανήκει η μεγάλη έκταση στο Αντίρριο, όπου είχε χρησιμοποιηθεί ως εργοταξιακός χώρος για την κατασκευή της Γέφυρας και τα τελευταία χρόνια γίνεται προσπάθεια να αποτελέσει πόλο προσέλκυσης μεγάλων επενδυτικών σχεδίων στον χώρο του θαλάσσιου τουρισμού και αναψυχής. Ο διορισμός του κ. Ασημακόπουλου, πρώταην του Πανεπιστημίου Αθηνών και καθηγητή του Τμήματος Φυσικής του Πανεπιστημίου Αθηνών, αλλά και του διευθύνοντος συμβούλου κ. Δημήτρη Μαρζάβα στη διοίκηση της ΚΕΔ εγκρίθηκε από την αρμόδια επιτροπή της Βουλής μόλις στις αρχές του περασμένου Ιουλίου.

Ο ρόλος της Κτηματικής Εταιρείας του Δημοσίου είναι πολύ σημαντικός, καθώς αυτή την περίοδο η κυβέρνηση έχει θέσει ως προτεραιότητα την επιθετική πολιτική αξιο-

ποίησης της ακίνητης κρατικής περιουσίας. Η σημασία της ΚΕΔ έγκειται στο γεγονός ότι διαχειρίζεται περίπου το 90% των ακινήτων ιδιοκτησίας του ελληνικού Δημοσίου, αξίας 272 δισ. ευρώ.

Παρά τις συνεχείς κυβερνητικές εγγυησίες, η ΚΕΔ δεν έχει λάβει καμία πρωτοβουλία προς την κατεύθυνση της προκήρυξης διαγωνισμών μακροχρόνιας μίσθωσης ακινήτων, ενώ και οι διαγωνισμοί για την πρόσληψη συμβούλων που θα συνδράμουν το έργο της χρειάστηκαν πάνω από έναμιση χρόνο για να προχωρήσουν.

Η κυβέρνηση είχε ενεργοποιήσει

το τελευταίο διάστημα την ΚΕΔ προς την κατεύθυνση της αξιοποίησης των μεγάλων ακινήτων του Δημοσίου που μέχρι σήμερα παραμένουν αναξιοποίητα. Στο πλαίσιο αυτής της πολιτικής, είχε επανενεργηθεί και το επενδυτικό σχέδιο για τους πρώην εργοταξιακούς χώρους της Γέφυρας στο Δήμο Αντιρρίου. Μάλιστα, οι πληροφορίες ανέφεραν ότι την έκταση του Δημοσίου είχαν ήδη επισκεφθεί εκ-πρόσωποι μεγάλων επενδυτικών σχημάτων, όπως και άλλες εκτάσεις της ΚΕΔ στην Πελοπόννησο, όπως τις εγκαταστάσεις του ΕΟΤ στο Κουβουτέλι Ηλείας, κ.α.