

Αριθμ. Πρωτ. ΑΝΑΦΟΡΩΝ: 3010
Ημερομ. Κατάθεσης: 11/6/2021



Κοινοβουλευτική Ομάδα

Λεωφ. Ηρακλείου 145, 14231 ΝΕΑ ΙΩΝΙΑ,
τηλ.: 2102592213, 2102592105, 2102592258, fax: 2102592097
e-mail: ko@vouli.kke.gr, <http://www.kke.gr>
Γραφεία Βουλής: 2103708168, 2103708169, fax: 2103707410

Προς το Προεδρείο της Βουλής

ΑΝΑΦΟΡΑ

Για την κ. Υπουργό Παιδείας & Θρησκευμάτων

Οι βουλευτές Κορμνηάκα Μαρία, Μανωλάκου Διαμάντω και Συντυχάκης Μανώλης

Κατέθεσαν **ΑΝΑΦΟΡΑ** την επιστολή του Συλλόγου Εκπαιδευτικών Πρωτοβάθμιας Εκπαίδευσης Λήμνου με την οποία αιτείται τη σύσταση οργανικών θέσεων λογοθεραπευτή και εργοθεραπευτή στο Κέντρο Εκπαιδευτικής και Συμβουλευτικής Υποστήριξης (ΚΕΣΥ) Λήμνου.

Αθήνα 8/6/2021

Οι καταθέτοντες βουλευτές

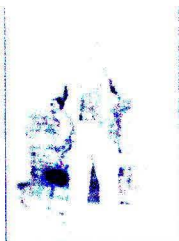

ΣΥΛΛΟΓΟΣ ΕΚΠΑΙΔΕΥΤΙΚΩΝ ΠΡΩΤΟΒΑΘΜΙΑΣ
ΕΚΠΑΙΔΕΥΣΗΣ ΛΗΜΝΟΥ
«ΑΡΓΥΡΙΟΣ ΜΟΣΧΙΔΗΣ»
τηλ.: 2254022559
2^ο Δημοτικό Σχολείο Μύρινας
Λεωφόρος Δημοκρατίας, ΤΚ 81 400,
Μύρινα Λήμου

Μύρινα, 7/6/2021
Αριθμός Πρωτοκόλλου : 218

Διεύθυνση Ηλεκτρονικού Ταχυδρομείου Συλλόγου: sepelimnou@gmail.com

Διεύθυνση Ιστοσελίδας Συλλόγου: www.sepelimnou.gr

ΕΛΜΕ ΛΗΜΝΟΥ - ΑΓΙΟΥ ΕΥΣΤΡΑΤΙΟΥ

Λ. ΔΗΜΟΚΡΑΤΙΑΣ 16

ΜΥΡΙΝΑ 81400 ΛΗΜΝΟΣ

http://www.elme_limnou.gr/

email: elmelimnos@gmail.com

Αρ. Πρ: 37/07-06-2021

Προς: Σχολεία ΕΛΜΕ

Κοιν.: ΜΜΕ

Προς

Υπουργείο Παιδείας

Περιφερειακή Διεύθυνση Εκπαίδευσης Βορείου Αιγαίου

Διεύθυνση Πρωτοβάθμιας Εκπαίδευσης Λέσβου

Βουλευτές νομού

Κοινοποίηση

ΔΟΕ

ΜΜΕ

Μέλη Συλλόγου

Θέμα : Σύσταση οργανικών θέσεων λογοθεραπευτή και εργοθεραπευτή στο Κέντρο Εκπαιδευτικής και Συμβουλευτικής Υποστήριξης (ΚΕΣΥ) Λήμου

Το Κέντρο Εκπαιδευτικής και Συμβουλευτικής Υποστήριξης (ΚΕΣΥ) Λήμου, είναι το μοναδικό ΚΕΣΥ από τα νησιά του Βορείου Αιγαίου που δεν έχει συσταθεί οργανική θέση λογοθεραπευτή και από τα ελάχιστα ΚΕΣΥ της χώρας για τα οποία δεν έχουν συσταθεί οργανικές θέσεις λογοθεραπευτή και εργοθεραπευτή, ειδικότητες σημαντικές για την όσο γίνεται πληρέστερη λειτουργία του, προς όφελος των παιδιών με ειδικές ανάγκες, νηπιακής, παιδικής και εφηβικής ηλικίας.

Επιπλέον, από τα 7 άτομα εκπαιδευτικού και ειδικού εκπαιδευτικού προσωπικού που εργάζονται σήμερα στο ΚΕΣΥ Λήμου, μόνο μία εκπαιδευτικός είναι μόνιμη ενώ οι άλλοι 6 είναι αναπληρωτές, γεγονός που δεν βοηθάει στη σταθερή λειτουργία του κάθε έτος.

ΑΠΑΙΤΟΥΜΕ:

- τη σύσταση οργανικών θέσεων λογοθεραπευτή και εργοθεραπευτή για το ΚΕΣΥ Λήμου.
- τη μονιμοποίηση όλων των αναπληρωτών και την στελέχωση του ΚΕΣΥ Λήμου με μόνιμο εκπαιδευτικό και ειδικό εκπαιδευτικό προσωπικό.

Ο Πρόεδρος

Μασουτινός Κωνσταντίνος

Ο πρόεδρος

Ξυπτεράς Ανδρέας

Η γραμματέας

Για τα Δ.Σ.
Κατεβαίνιδου Γεσθημάνη

Ο γραμματέας

Ρίζος Αλέξιος

