

2

ΣΤΟΙΧΕΙΑ ΣΤΟΝ κ. ΜΟΥΣΟΥΡΟΥΛΗ

09 JUL 2010



ΕΛΛΗΝΙΚΗ ΔΗΜΟΚΡΑΤΙΑ

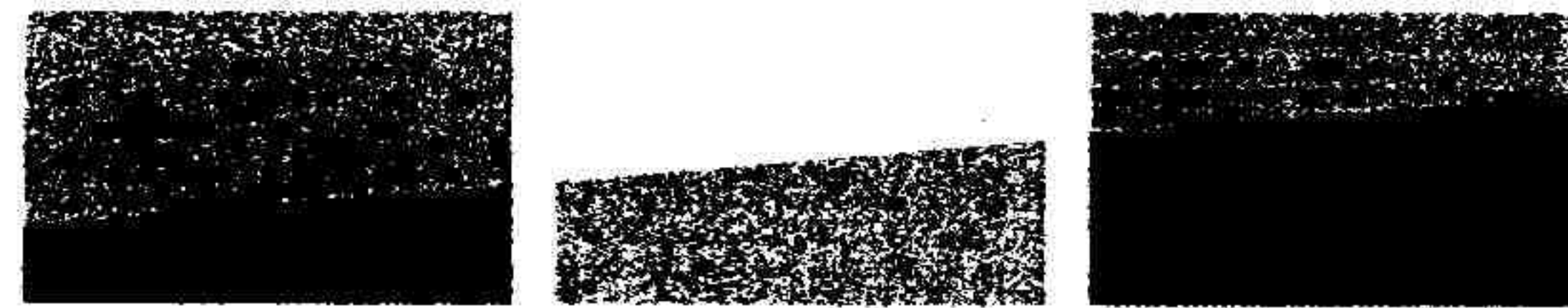

ΥΠΟΥΡΓΕΙΟ ΟΙΚΟΝΟΜΙΑΣ  
ΑΝΤΑΓΩΝΙΣΤΙΚΟΤΗΤΑΣ  
ΚΑΙ ΝΑΥΤΙΛΙΑΣ

ΓΕΝΙΚΗ ΓΡΑΜΜΑΤΕΙΑ ΕΠΕΝΔΥΣΕΩΝ ΚΑΙ ΑΝΑΠΤΥΞΗΣ

ΓΕΝΙΚΗ Δ/ΝΣΗ ΑΝΑΠΤΥΞΙΑΚΟΥ ΠΡΟΓΡΑΜΜΑΤΙΣΜΟΥ ΠΕΡΙΦΕΡΕΙΑΚΗΣ  
ΠΟΛΙΤΙΚΗΣ ΚΑΙ ΔΗΜΟΣΙΩΝ ΕΠΕΝΔΥΣΕΩΝ  
ΕΘΝΙΚΗ ΑΡΧΗ ΣΥΝΤΟΝΙΣΜΟΥ

Αθήνα, 09/07/2010

Αρ. Πρωτ.: 25302 /ΕΥΣ 4154

ΕΙΔΙΚΗ ΥΠΗΡΕΣΙΑ ΣΥΝΤΟΝΙΣΜΟΥ ΤΗΣ ΕΦΑΡΜΟΓΗΣ  
ΤΩΝ ΕΠΙΧΕΙΡΗΣΙΑΚΩΝ ΠΡΟΓΡΑΜΜΑΤΩΝ

Ταχ. Δ/ση : Νίκης 5-7  
Ταχ. Κώδικας : 10180  
Πληροφορίες : Γρ. Προϊστάμενου  
Τηλέφωνο : 210 333 2108  
Fax : 210 333 2731  
E-mail : [scos@mnec.gr](mailto:scos@mnec.gr)

**ΠΡΟΣ: τη Βουλή των Ελλήνων**  
**Δ/ση Κοινοβουλευτικού Ελέγχου**  
**Τμήμα Ερωτήσεων και ΑΚΕ**

**Κοινοποίηση:**

- Βουλή των Ελλήνων Υπηρεσία Εφαρμογής Ευρωπαϊκών Προγραμμάτων Σέκερη 1Α, 10671 ΑΘΗΝΑ.
- Υπουργείο Εσωτερικών, Αποκέντρωσης και Ηλεκτρονικής Διακυβέρνησης, Γρ. Υπουργού, Σοφίας 15, 106 74 ΑΘΗΝΑ
- Βουλευτή κο Κ. Μουσουρούλη

**ΘΕΜΑ: Απάντηση στην Ερώτηση και ΑΚΕ 11311/668/09-06-2010 του βουλευτή του Κ. Μουσουρούλη**

Σε απάντηση της ερώτησης και ΑΚΕ με αρ. πρωτ. **11311/668/09-06-2010** στο πλαίσιο των αρμοδιοτήτων της Εθνικής Αρχής Συντονισμού του Υπουργείου Οικονομίας, Ανταγωνιστικότητας και Ναυτιλίας, και σε συνεργασία με την Περιφέρεια Βορείου Αιγαίου, σας καταθέτουμε συνημμένο Πίνακα με το σύνολο των προσκλήσεων μετά την έκδοση του Ν. 3840/2010 και σχετική επισήμανση -χαρακτηρισμό- της πρόσκλησης καθώς και την τεκμηρίωση για την επιλογή της διαδικασίας άμεσης αξιολόγησης ανά πρόσκληση.

Επίσης σας καταθέτουμε, την Επιχειρησιακή Συμφωνία Υλοποίησης ΕΣΠΑ 2007-2013, που υπεγράφη στις 6 Μαΐου 2010, μεταξύ του Υπουργείου Οικονομίας, Ανταγωνιστικότητας &

✓

Ναυτιλίας και της Γενικής Γραμματείας Περιφέρειας Βορείου Αιγαίου, για το Περιφερειακό Επιχειρησιακό Πρόγραμμα Κρήτης & Νήσων Αιγαίου 2007-2013.

Τέλος, σας ενημερώνουμε ότι στους πίνακες που συνοδεύουν τις ΕΣΥ συμπεριλαμβάνονται πράξεις υψηλού αναπτυξιακού αποτελέσματος, οι οποίες:

- είτε έχουν ήδη ενταχθεί στα Προγράμματα μετά από αξιολόγηση από τις αρμόδιες αρχές σύμφωνα με τα εγκεκριμένα από τις Επιτροπές Παρακολούθησης κριτήρια επιλογής.
- είτε προετοιμάστηκαν (ωρίμανση, συμβασιοποίηση κ.λ.π.) στο τέλος του Γ' ΚΠΣ με την προϋπόθεση ότι θα ενταχθούν στο αντίστοιχο πρόγραμμα του ΕΣΠΑ και έχουν ή πρόκειται να ενταχθούν
- είτε πρόκειται για πράξεις που αναφέρονται στα εγκεκριμένα Επιχειρησιακά Προγράμματα (μεγάλα έργα ή άλλες σημαντικές παρεμβάσεις).

Με τις ΕΣΥ εξειδικεύεται ο χρονικός και οικονομικός προγραμματισμός των ανωτέρω πράξεων, ο οποίος επικαιροποιείται περιοδικά. Οι διαδικασίες επιλογής πράξεων που εφαρμόζονται είναι αυτές που προβλέπονται από τους Κανονισμούς, δηλαδή αξιολόγηση από τις αρμόδιες αρχές που ασκούν καθήκοντα διαχείρισης σύμφωνα με κριτήρια που έχουν εγκριθεί από την οικεία Επιτροπή Παρακολούθησης του Προγράμματος.



Για κάθε περαιτέρω πληροφορία ή διευκρίνιση, οι Υπηρεσίες της Διεύθυνσής μας είναι στη διάθεσή σας.

**Ο Υφυπουργός**

**Σταύρος Αρναουτάκης**

Εσωτερική Διανομή:

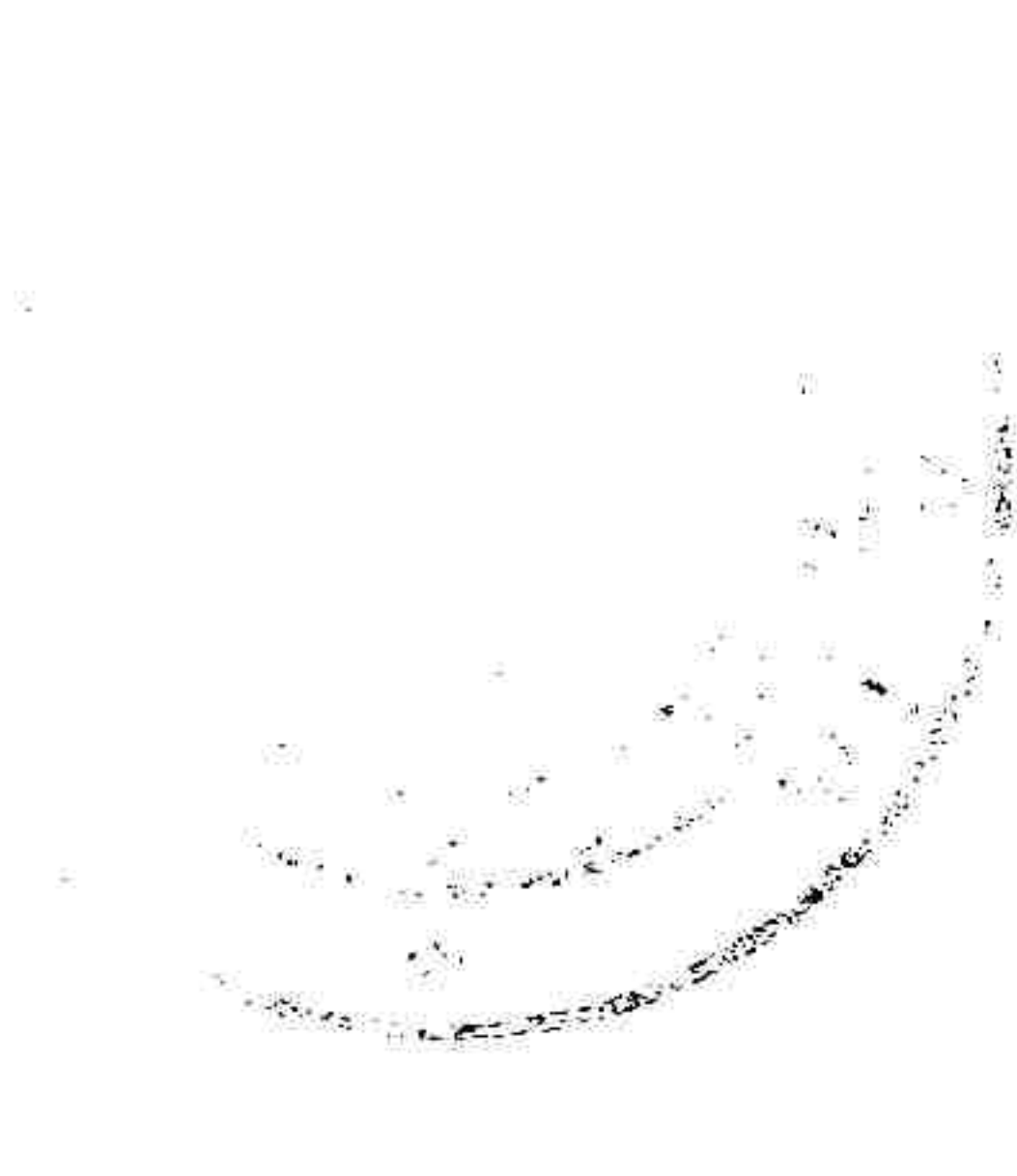
- Γραφείο Υφυπουργού, κ. Στ. Αρναουτάκη
- Γραφείο Γεν. Γραμμ. Επενδύσεων & Ανάπτυξης, κ. Γ. Πετράκου
- Γραφείο Γεν. Δ/ντή Αναπτυξιακού Προγραμματισμού Περιφερειακής Πολιτικής και Δημοσίων Επενδύσεων
- Ε.Υ. Συντονισμού της Εφαρμογής των Ε. Π. (2)
- Αυτοτελές Γραφείο Κοινοβουλευτικού ελέγχου.

  
  
ΕΠΡΟΓΙΑΝΝΗ ΔΙΑΝ